

01 **PLANTA COBERTURA**
Esc. : 1 / 125
Área: 244 m²

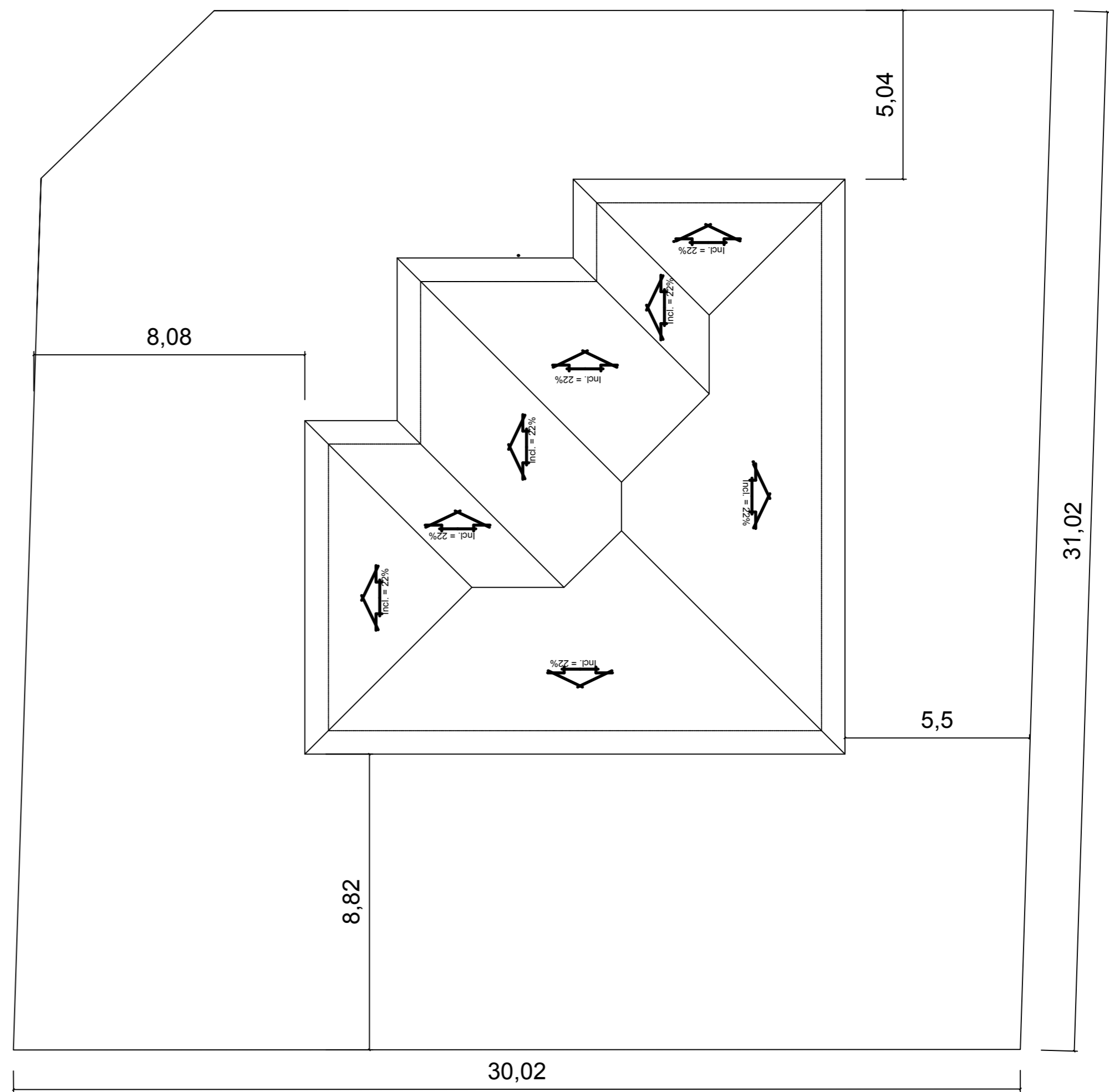

02 **PLANTA DE LOCAÇÃO**
Esc. : 1 / 125
Área: 930 m²



DEFENSORIA PÚBLICA DO ESTADO DE RORAIMA
COMARCA SÃO LUIZ DO ANAUÁ
PLANTA DE ARQUITETURA
PLANTA DE COBERTURA E DE LOCAÇÃO

AUTOR DO PROJETO:		DEFENSORIA PÚBLICA GERAL DO ESTADO DE RORAIMA:	
DATA:	ESCALA:	ÁREA TOTAL:	PRANCHA:
09/2017	Indicada no Desenho	Indicada no Desenho	ARQ.2/4
REVISÕES NA PRANCHA			
Nº:	COMENTÁRIO:	AUTOR:	DATA: